

 IQVIA

 SIOMMMS

Progetto #IMPACT

*Sviluppo del modello
multidisciplinare FLS per
identificare, diagnosticare e curare
le fratture da fragilità in Italia*

Supportato incondizionatamente da

 Inspired by patients.
Driven by science.



Il Progetto #IMPACT

Questo Progetto è supportato ed esclusivamente finanziato da UCB.

UCB non ha alcun ruolo nella progettazione e nella conduzione del Progetto, nella raccolta, nella gestione, nell'analisi e nell'interpretazione dei dati, o nella preparazione, nella revisione e nell'approvazione delle elaborazioni.



Inspired by **patients.**
Driven by **science.**

#IMPACT coglie le necessità in materia di fratture fragili e sviluppa un modello FLS coerente con la nuova normativa SSN italiana

Contesto e obiettivi per il Progetto #IMPACT

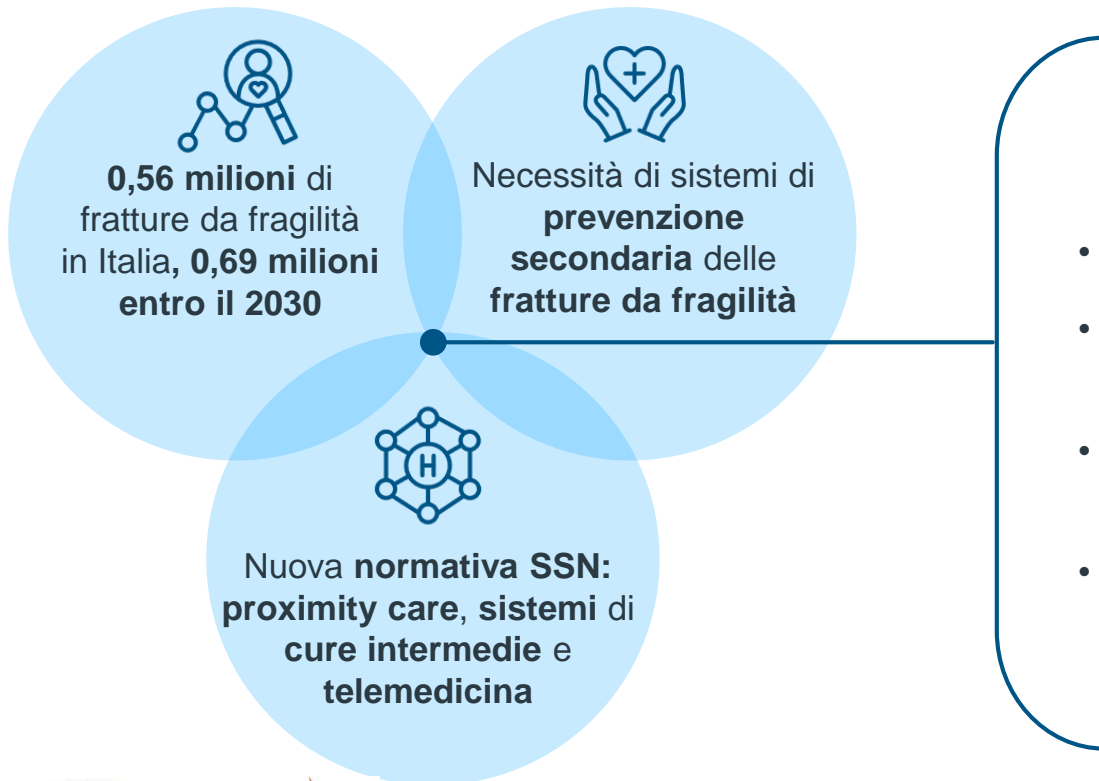

Progetto #IMPACT

- Focus sulla **fragilità ossea** e su **modelli di gestione efficienti ed efficaci**
- Definizione di un **modello FLS coerente con il Sistema Sanitario Nazionale e PNRR**, in grado di adattarsi alle realtà assistenziali locali
- **Integrazione** e potenziamento del **modello FLS** con le **innovazioni** introdotte dalla **Missione 6 del PNRR e DM77**
- **Implementazione del nuovo modello FLS** in 10 centri ospedalieri selezionati e **validazione** dello stesso come **approccio strutturato** per la **gestione delle fratture fragili**



Il Progetto #IMPACT è stato ideato da **SIOMMMS** ed è supportato ed esclusivamente finanziato da **UCB**. Il Progetto prevede il coinvolgimento di una **Cabina di Regia** costituita da membri di **SIOMMMS**, **SIOT** e **FNOPI** che, con la loro expertise in materia di fratture fragili, svolgono un ruolo di indirizzo delle attività progettuali e di contributo scientifico.

Presso l'AOU Policlinico di Foggia durante il periodo di degenza, viene avviato un Piano Riabilitativo Individuale

Tra i punti distintivi l'assenza di liste d'attesa per accedere all'ambulatorio osteoporosi

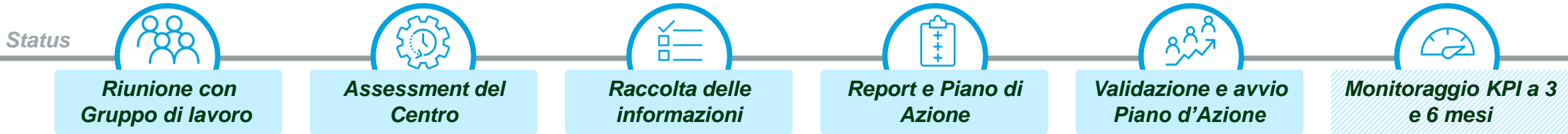





IL COINVOLGIMENTO ALL'INTERNO DEL CENTRO E I PUNTI DISTINTIVI EMERSI



Referente Progetto: Prof.ssa Corrado

Ha preso parte alle attività di assessment il personale afferente a:

-  **Reumatologia**
-  **Ortopedia**
-  **Pronto Soccorso**
-  **Fisiatria**

-  Presente **ambulatorio dedicato all'osteoporosi** afferente alla reumatologia con brevi liste di attesa
-  Stabiliti **contatti informali con strutture territoriali** per la presa in carico riabilitativa dei pazienti in dimissione dal reparto di Ortopedia
-  In definizione la redazione di un **PDTA aziendale** per la fragilità ossea
-  Monitoraggio ed estrazione dati per i pazienti in carico alla reumatologia grazie all'utilizzo della **cartella reumatologica regionale (Cartella Carlino)**

OPPORTUNITÀ DI IMPLEMENTAZIONI FUTURE

-  **PERCORSI DEDICATI**
Si evidenzia la mancanza di un **percorso dedicato interno** per l'accesso dei pazienti eleggibili all'ambulatorio dell'osteoporosi
-  **CASE MANAGEMENT**
Mancanza di una **figura di case manager** dedicata e a supporto del percorso paziente
-  **MULTIDISCIPLINARIETÀ**
Emerge la necessità di istituire una **collaborazione tra gli specialisti ospedalieri coinvolti** nel percorso paziente
-  **KPI & MONITORAGGIO**
Necessità di **definire e misurare KPI di processo ed esito** legati al percorso assistenziale dei pazienti con fragilità ossea

