



Corso di Aggiornamento ECM

SIOMMMS LAZIO

Con il patrocinio  
dell'Ordine dei medici di Roma  
e del Consiglio regionale del Lazio



**SIOMMMS**

Società Italiana dell'Osteoporosi  
del Metabolismo Minerale  
e delle Malattie dello Scheletro

2° Congresso Regionale  
SIOMMMS

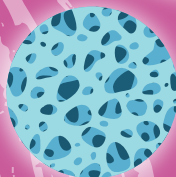
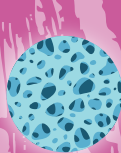
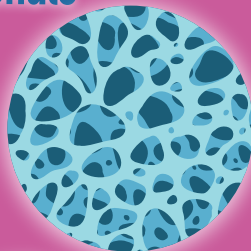

16 febbraio  
2024

Responsabili Scientifici:  
Laura Tafaro  
Renato Pastore

L'Osteoporosi  
una sola patologia  
da molti punti  
di vista

ACCEDI  
ALLA APP  
DELL'EVENTO



<https://siommmslazio.creapp.eu>



C.N.R. Consiglio Nazionale delle Ricerche  
Roma

# 2° Congresso Regionale SIOMMMS\_LAZIO

## Responsabili Scientifici:

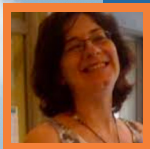

**Laura Tafaro**  
Coordinatrice  
Dipartimento Medicina  
Clinica e Molecolare  
Università Sapienza Roma



**Renato Pastore**  
Vice-coordinatore  
Ospedale Isola Tiberina  
Gemelli Isola  
UOS Endocrinologia

## Faculty

Argento Giuseppe **radiologia**

Battafarano Giulia **biologia**

Benvenuto Rosalba **geriatria**

Bosco Daniela **endocrinologia**

Bove Francesco **ortopedia**

Capobianco Giovanni

**geriatria**

Catalano Antonino **mmg**

Cerci Sabrina **medicina interna**

Chiriatti Alberto **mmg**

Cipriani Cristiana **medicina**

**interna**

Cipriani Elisa **geriatria**

Cirilli Giovanni **mmg**

Colangelo Luciano **medicina**

**interna**

Colloca Giuseppe Ferdinando

**geriatria**

De Stefanis Paolo **ortopedia**

Del Fattore Andrea **patologia**

**clinica**

Desideri Giovambattista

**geriatria**

Diacinti Daniele **radiologia**

Ettore Evaristo **geriatria**

Falasci Paolo **geriatria**

Falcone Stefania **endocrinologia**

Frediani Bruno **presidente**

**Siommms**

Foniciello Monica

**endocrinologia**

Gatti Romeo **fisiatria**

Laudisio Alice **geriatria**

Lepidini Veronica **medicina**

**interna**

Longo Maurizio **mmg**

Maffulli Nicola **ortopedia**

Marini Marina **reumatologia**

Marzetti Emanuele **geriatria**

Merra Giuseppe

**gastroenterologia**

Migliaccio Silvia **endocrinologia**

Minisola Giovanni **reumatologia**

Minisola Salvatore **medicina**

**interna**

Moscucci Federica **geriatria**

Motta Cecilia **endocrinologia**

Naciu Anda Mihaela

**endocrinologia**

Nigro Antonio **mmg**

Ortore Vincenzo **ginecologia**

Palermo Andrea **endocrinologia**

Pastore Renato **endocrinologia**

Pepe Jessica **medicina interna**

Perugia Dario **ortopedia**

Piccirilli Eleonora **ortopedia**

Picconi Fabiana **endocrinologia**

Pisani Daniela **medicina interna**

Ronzoni Stefano **geriatria**

Santonati Assunta

**endocrinologia**

Savo Alessia **endocrinologia**

Scolieri Palma **reumatologia**

Sesti Giorgio **medicina interna**

Spada Antonio **endocrinologia**

Tabacco Gaia **endocrinologia**

Tafaro Laura **geriatria**

Tucci Gabriele **ortopedia**

Vetrano Mario **fisiatria**

Tarantino Umberto **ortopedia**

Zuppi Paolo **endocrinologia**

# L'Osteoporosi una sola patologia da molti punti di vista

L'Osteoporosi è una malattia sistemica dell'apparato scheletrico, caratterizzata da una bassa densità minerale e dal deterioramento della micro-architettura del tessuto osseo, con conseguente fragilità ossea e quindi aumento del rischio di frattura (in particolare di vertebre, femore, polso, omero, caviglia) per traumi anche minimi.

Le fratture da fragilità compromettono la qualità della vita, per la disabilità motoria o per la insufficienza respiratoria o digestiva, aumentando la mortalità.

Le fratture da fragilità sono molto frequenti, essendo dovute sia all'osteoporosi primitiva (post-menopausale e senile) sia alle forme di osteoporosi secondaria (endocrinologica, reumatologica, oncologica) causando elevati costi sia sanitari che sociali, superiori a quelli degli eventi cardiovascolari maggiori.

È quindi importante saper individuare precocemente i soggetti affetti da tutte quelle condizioni che possono condurre alla fragilità scheletrica così da prevenire l'insorgenza delle fratture, sfruttando la migliorata tecnologia diagnostica che consente di valutare oltre la quantità (densità ossea) anche la qualità dell'osso, a livello della micro architettura trabecolare.

Il corretto inquadramento diagnostico del paziente è necessario per poter attuare una terapia correlata all'etiopatogenesi della fragilità scheletrica.

Per consentire al paziente di intraprendere questo corretto cammino diagnostico- terapeutico è fondamentale l'approccio multidisciplinare all'osteoporosi con la creazione di percorsi diagnostico-terapeutici interconnessi fra Ospedale e Territorio.

Questo Congresso è rivolto sia ai "bone specialist" di diversa origine specialistica, sia ai Medici di Medicina Generale affinché possano confrontarsi e formulare proposte sulle criticità riguardanti il paziente con fragilità scheletrica.

A questo scopo il Congresso prevede diverse sessioni sui vari aspetti, diagnostico, terapeutico e riabilitativo, dell'osteoporosi primitiva e delle forme secondarie di osteoporosi, e delle loro complicanze fratturative.

La trattazione degli argomenti sarà effettuata mediante letture di aggiornamento ma anche con simposi inter societari e la presentazione di casi clinici, tutti seguiti da discussione interattiva.

La SIOMMMS, sezione Lazio, al pari delle sezioni delle altre Regioni, intende proporsi come Società Scientifica di riferimento per realizzare una rete tra le strutture sanitarie della Regione, tale da poter consentire al paziente con fragilità scheletrica di ricevere il più precocemente possibile la corretta diagnosi e quindi l'appropriato trattamento.

08:30 Registrazione partecipanti

09:00 **Presentazione del convegno e Saluti delle Autorità**

**Laura Tafaro**, Coordinatrice SIOMMMS Lazio

**Renato Pastore**, Vice-Coordinatore SIOMMMS Lazio

**Saluti Istituzionali:** Bruno Frediani, *Presidente Nazionale SIOMMMS*

Stefano De Lillo *Vice Presidente OMCEO Roma*,

Marco Mattei *Capo di Gabinetto Ministro della Salute*,

Alessia Savo *Presidente Commissione Sanità Regione Lazio*

## **I SESSIONE: Simposio YES: Aggiornamento sulle recenti Linee Guida SIOMMMS**

Moderatori: Andrea Palermo, Bruno Frediani

09:15 **La gestione terapeutica dell'Ipertiroidismo  
Primario nell'adulto**

Relatore: Anda Mihaela Naci

09:30 **Le nuove linee guida della SIOMMMS sulla vitamina D e Nota 96**

Relatore: Luciano Colangelo

09:45 **La supplementazione di Calcio**

Relatore: Gaia Tabacco

## **II SESSIONE: La Diagnosi strumentale dell'osteoporosi e delle fratture**

Moderatori: Giuseppe Argento, Giovanni Minisola

10:00 **La difficile Valutazione della densità ossea (interattiva)**

Relatore: Vincenzo Ortore

10:15 **L'imaging radiologico delle fratture (interattiva)**

Relatore: Daniele Diacinti

10:30 **Discussione**

**10:45 Coffee break**

### III SESSIONE:

## La Diagnosi Differenziale della fragilità ossea

Moderatori: Cecilia Motta, Fabiana Picconi

11:00 **La diagnosi differenziale secondo le linee guida (interattiva)**

Relatore: Assunta Santonati

11:15 **Fragilità ossea da deprivazione ormonale**

Relatore: Daniela Bosco

11:30 **Fragilità ossea in gravidanza**

Relatore: Jessica Pepe

### IV SESSIONE:

## Influenza del metabolismo e della dieta sull'osso

Moderatori: Giorgio Sesti, Giovambattista Desideri

11:45 **Le diete osteopenizzanti**

Relatore: Silvia Migliaccio

12:00 **Microbiota e nutraceutici per la salute dell'osso**

Relatore: Stefania Falcone

12:15 **Discussione**

### V SESSIONE:

## La Gestione delle fratture da fragilità

Moderatori: Dario Perugia, Francesco Bove

12:30 **I pilastri nella Gestione delle fratture femorali**

Relatore: Gabriele Tucci

12:45 **Il ponte tra la frattura da fragilità ed il Bone Specialist: l'FLS**

Relatore: Eleonora Piccirilli, Umberto Tarantino

13:00 **Tavola Rotonda: Ortogeriatra ed FLS: esperienze a confronto**  
Moderatori: Nicola Maffulli, Paolo Falaschi, Mario Vetrano  
Relatori: Giuseppe Merra, Alice Laudisio, Emanuele Marzetti,  
Federica Moscucci, Giovanni Capobianco  
Conclusioni: Rosalba Benvenuto

**13:30 Light Lunch**

14:00 **Lettura: Le osteoporosi rare su base genetica**  
Moderatore: Palma Scolieri  
Relatore: Andrea Del Fattore, Giulia Battafarano

**VI SESSIONE:**

**La terapia antiosteoporotica nell'anziano**

Moderatori: Evaristo Ettore, Zuppi Paolo

14:30 **Bisfosfonati oggi: novità e conferme**  
Relatore: Stefano Ronzoni

14:45 **Gli anticorpi monoclonali: Denosumab e Romosozumab**  
Relatore: Cristiana Cipriani

15:00 **Teriparatide e Abaloparatide**  
Relatore: Salvatore Minisola

15:15 **La terapia sequenziale: interattiva**  
Relatore: Renato Pastore

15:45 **Discussione**

16:00 **Lettura: Sarcopenia: si può tornare indietro?**  
Moderatori: Elisa Cipriani, Paolo De Stefanis  
Relatore: Giuseppe Ferdinando Colloca

**16:20 Coffee break**

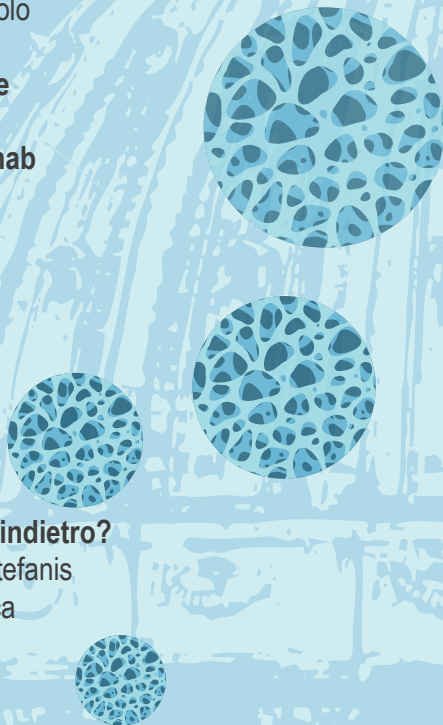

## VII SESSIONE:

### Tavola Rotonda: La rete territoriale per l'osteoporosi

#### 16:45 **La gestione dell'Osteoporosi nel Lazio**

Moderatori: Laura Tafaro, Giovanni Cirilli, Sabrina Cerci

Relatori: Daniela Pisani, Monica Foniciello

Relatori: Alberto Chiriatti, Antonio Spada

#### 17:15 **Gestione integrata tra MMG e Bone Specialist: modelli praticabili**

Moderatori: Marina Marini, Antonio Nigro

Relatore: Antonino Catalano

#### 17:45 **Open discussion**

Moderatori: Veronica Lepidini, Romeo Gatti, Maurizio Longo

#### 18:15 **Conclusioni**

Relatore: Laura Tafaro, Renato Pastore

## INFORMAZIONI GENERALI

**Provider ECM:** ID 5084

**ID Evento:** 402887

### **Responsabili Scientifici:**

**Laura Tafaro**

**Renato Pastore**

**Data:** 16 febbraio 2024

**Luogo:** Consiglio Nazionale delle Ricerche

Piazzale Aldo Moro, 7 - 00185 Roma (RM)

### **ECM (EDUCAZIONE CONTINUA IN MEDICINA)**

Il Convegno ECM dal titolo: **2° Congresso Regionale SIOMMMS Lazio** è inserito nel programma formativo 2024 del Provider.

**Professione:** Medico Chirurgo, Fisioterapista, Infermiere, Ostetrica/o

### **Discipline principali:**

Ematologia; Endocrinologia;

Gastroenterologia; Genetica Medica; Geriatria; Malattie Metaboliche e Diabetologia; Medicina Fisica e Riabilitazione; Medicina Interna; Nefrologia; Oncologia; Reumatologia; Ginecologia e Ostetricia; Ortopedia e Traumatologia; Radiodiagnostica; Medicina Del Lavoro e Sicurezza Degli Ambienti Di Lavoro; Medicina Generale (Medici Di Famiglia)

### **Obiettivo Formativo:**

Documentazione Clinica. Percorsi clinico assistenziali diagnostici e riabilitativi, profili di assistenza – profili di cura (3)

### **Obiettivo Formativo di interesse Nazionale:**

Linee Guida – Protocolli - Procedure (obiettivo formativo di Sistema)

**Partecipanti:** 250

**Ore Formative:** 9

**Crediti ECM:** 2,7

*Note: La Segreteria Scientifica ed Organizzativa si riservano il diritto di apportare le variazioni che dovessero essere ritenute necessarie per ragioni tecniche e/o scientifiche.*

CON IL CONTRIBUTO NON CONDIZIONANTE DI



**accord**  
We make it better



Caring Innovation



**NEOPHARMED**  
GENTILI



GEDEON RICHTER



**AMGEN**



**AMGEN**



SCARICA L'APP  
E ISCRIVITI

[siommmslazio.creapp.eu](http://siommmslazio.creapp.eu)

PROVIDER ECM  
E SEGRETERIA ORGANIZZATIVA



E.C.M. 2 S.r.l. Via Degli Olmetti, 44  
00060 Formello (RM) e-mail: [iscrizioni@ecm2srl.it](mailto:iscrizioni@ecm2srl.it)