

Clinica di Endocrinologia
Azienda Ospedaliero Universitaria
delle Marche - Ancona



4° CORSO TEORICO-PRATICO
**OSTEOPOROSI SEVERE
E SECONDARIE:**
APPROCCIO MULTIDISCIPLINARE
DALLA DIAGNOSTICA ALLA TERAPIA

Responsabile Scientifico **GILBERTA GIACCHETTI**

ANCONA

16-17 FEBBRAIO | 2024



Azienda
Ospedaliero
Universitaria
delle Marche



UNIVERSITÀ
POLITECNICA
DELLE MARCHE



PATROCINI



Società Italiana dell'Obesità
e della Resistenza allo Scambio



Società Italiana
Endocrinologia



SIPMeL
Società Italiana di
Patologia Metabolica



- Sede** Biblioteca Laboratorio Analisi - Piano 2
- 14.30** Registrazione partecipanti
- 15.00** Presentazione del corso e formazione dei gruppi di lavoro interattivi

15.30 - 19.30 **GRUPPI DI LAVORO**

Il peso del laboratorio: diagnosi bioumorale e valutazione dei markers di turnover osseo
(*Marco Moretti - Francesca Lacché - Alessandra Calcinari - Renato Morelli
Lucia Babini - Jacopo Sabbatinelli*)

Approfondimento delle metodiche strumentali:

- Densitometria ossea DXA associata a morfometria e TBS
(*Rossella Ferroni - Gilberta Giacchetti - Sofia Sabatelli*)

Approfondimento delle metodiche strumentali:

- Tomografia Computerizzata Quantitativa, QCT
- Rx per morfometria del rachide
(*Serena Ulisse*)

Densitometria ossea vertebrale-femorale REMS (*Claudio Gianfelice*)

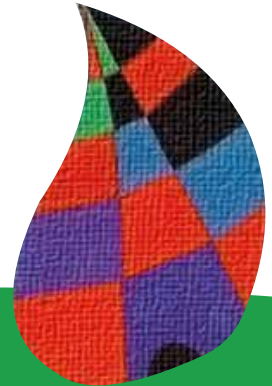
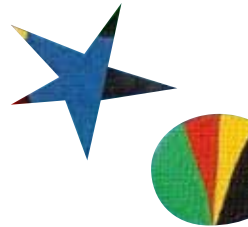

Sede Aula Didattica R

Moderatori: Balercia G. - Frediani B.

8.30 - 9.00 Valutazione del rischio di frattura con algoritmi. Indicatori di rischio e soglia terapeutica. *(F. Silveri)*

9.00 - 9.30 Alimentazione e salute dell'osso: le tante sfaccettature *(Silvia Migliaccio)*

9.30 - 10.00 Come prevenire le cadute *(Antonio Cherubini)*

10.00 - 10.30 Osteoporosi, frattura di femore e trattamento chirurgico: la portata del problema *(Antonio Gigante)*

10.30 - 11.00 Fratture vertebrali e vertebroplastica: quando e a chi? *(Maurizio Iacoangeli)*

11.00 - 11.15 Coffee break

11.15 - 11.45 Lettura Presidente SIOMMMS
Percorso diagnostico terapeutico assistenziale (PDTA) in Italia a che punto siamo? *(Bruno Frediani)*

11.45 - 12.15 Farmaci osteopenizzanti nell'adulto e nel bambino: che fare? *(Pietro Scendoni)*

12.15 - 12.45 Terapia antiriassorbitiva e anabolizzante: sequenziale e/o combinata *(Gilberta Giacchetti)*

12.45 - 13.15 Discussione casi clinici *(Sofia Sabatelli - Francesca Lacchè)*

13.15 - 13.30 Conclusione del corso

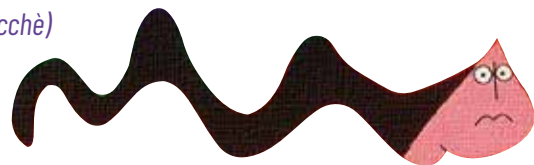

RELATORI E MODERATORI

BALERCIA GIANCARLO - Ancona
CHERUBINI ANTONIO - Ancona
FERRONI ROSSELLA - Ancona
FREDIANI BRUNO - Siena
GIACCHETTI GILBERTA - Ancona
GIANFELICE CLAUDIO - Ancona
GIGANTE ANTONIO - Ancona
LACCHE' FRANCESCA - Ancona
MORETTI MARCO - Ancona
MIGLIACCIO SILVIA - Roma
SABATELLI SOFIA - Ancona
SCENDONI PIETRO - Fermo
SILVERI FERDINANDO - Jesi
IACOANGELI MAURIZIO - Ancona

INFORMAZIONI GENERALI

DIREZIONE SCIENTIFICA

Responsabile Scientifico Gilberta Giacchetti
Comitato Scientifico e Organizzativo

Giacchetti Gilberta - Gianfelice Claudio - Sofia Sabatelli
Lacchè Francesca - Balercia Giancarlo

Clinica di Endocrinologia

Azienda Ospedaliero-Universitaria delle Marche - Ancona

email: gilberta.giacchetti@ospedaliriuniti.marche.it | **Tel.** 071 5966543

ECM

Sono stati assegnati n. 11.7 crediti formativi al corso
residenziale teorico-pratico per i due giorni formativi

SEDE

Biblioteca Laboratorio Analisi - Piano 2 / Aula Didattica R

Azienda Ospedaliero-Universitaria delle Marche | Torrette - Ancona

Università Politecnica delle Marche | Ancona

SEGRETERIA ORGANIZZATIVA E PROVIDER

TOP CONGRESS

Viale della Vittoria, 43 - 60123 Ancona | Tel. 3485463608

E-mail: info@topcongress.com | www.topcongress.com

CON IL CONTRIBUTO INCONDIZIONATO DI:



Società Prodotti Antibiotici

